



CENTRO INTERCOMUNALE DI PROTEZIONE CIVILE
BASSA VAL DI CECINA



Allegato 5

Aree di protezione civile

Le aree Ricovero per la Popolazione corrispondono ai luoghi in cui saranno installati i primi insediamenti abitativi per la popolazione evacuata, in particolar modo le tende d'emergenza di proprietà del Ministero dell'Interno o le roulotte del Dipartimento Protezione Civile.

Con riferimento all'orientamento normativo in materia, le aree idonee sono state individuate in funzione dei seguenti requisiti di massima:

- posizione di vicinanza rispetto all'area servita ed ai rischi considerati;
- assenza di rischi insistenti sulla zona;
- dimensioni sufficienti ad ospitare le strutture;
- posizione facilmente raggiungibile;
- disponibilità di servizi igienici o collegamenti con le principali reti di servizi (acqua, energia elettrica,
- smaltimento di acque reflue);
- proprietà pubblica dell'area.

Principalmente per i comuni afferenti l'intercomunale sono state individuate aree sportive e aree fieristiche.

Di seguito un elenco di schede relative ad ognuna delle aree individuate, codificate con la sigla "AR" seguita dal numero dell'area per ognuno degli 11 comuni in ordine alfabetico.

Comune di Bibbona

Codifica	Denominazione	Ubicazione
AR01	Bibbona - Poggio Picchio	Area ex campi da tennis, area campo di allenamento calcio



Caratteristiche dell'area

Coordinate: 43°15'56.10"N - 10°35'33.54"E

Tipologia dell'area: zona sportiva

Tipo pavimentazione: terreno

Note: l'area si estende nella zona allenamento del campo da calcio e negli ex campi da tennis e basket. Area dotata delle strutture igieniche, ampio parcheggio e di tutti gli allacci idonei.

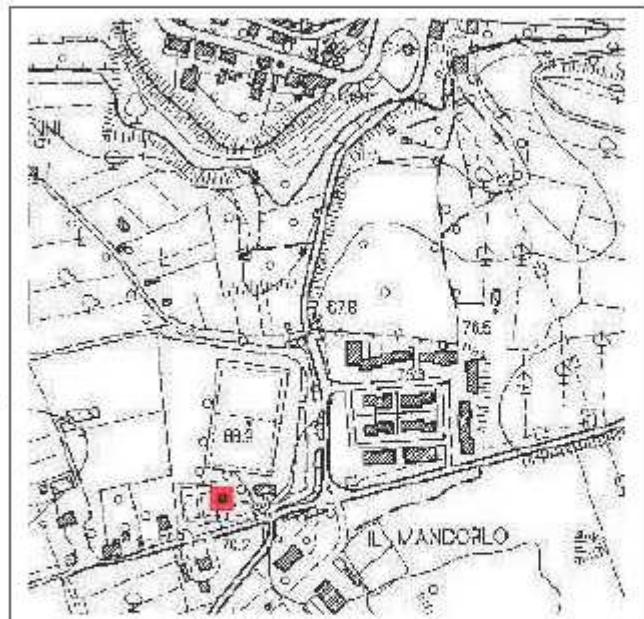

Codifica	Denominazione	Ubicazione
AR02	Marina di Bibbona	Area fieristica di Piazza dei Ciclamini



Caratteristiche dell'area

Coordinate: 43°14'36.88"N - 10°31'45.95"E

Tipologia dell'area: zona adibita a fiere

Tipo pavimentazione: terreno

Note: l'area si estende nella zona utilizzata per attività fieristiche e nel rispettivo parcheggio.

E' presente la possibilità di effettuare gli allacci alle varie reti e vi sono servizi igienici attivi.



Comune di Castagneto Carducci

Codifica	Denominazione	Ubicazione
AR01	Castagneto Carducci	Campo sportivo di Viale Pascoli

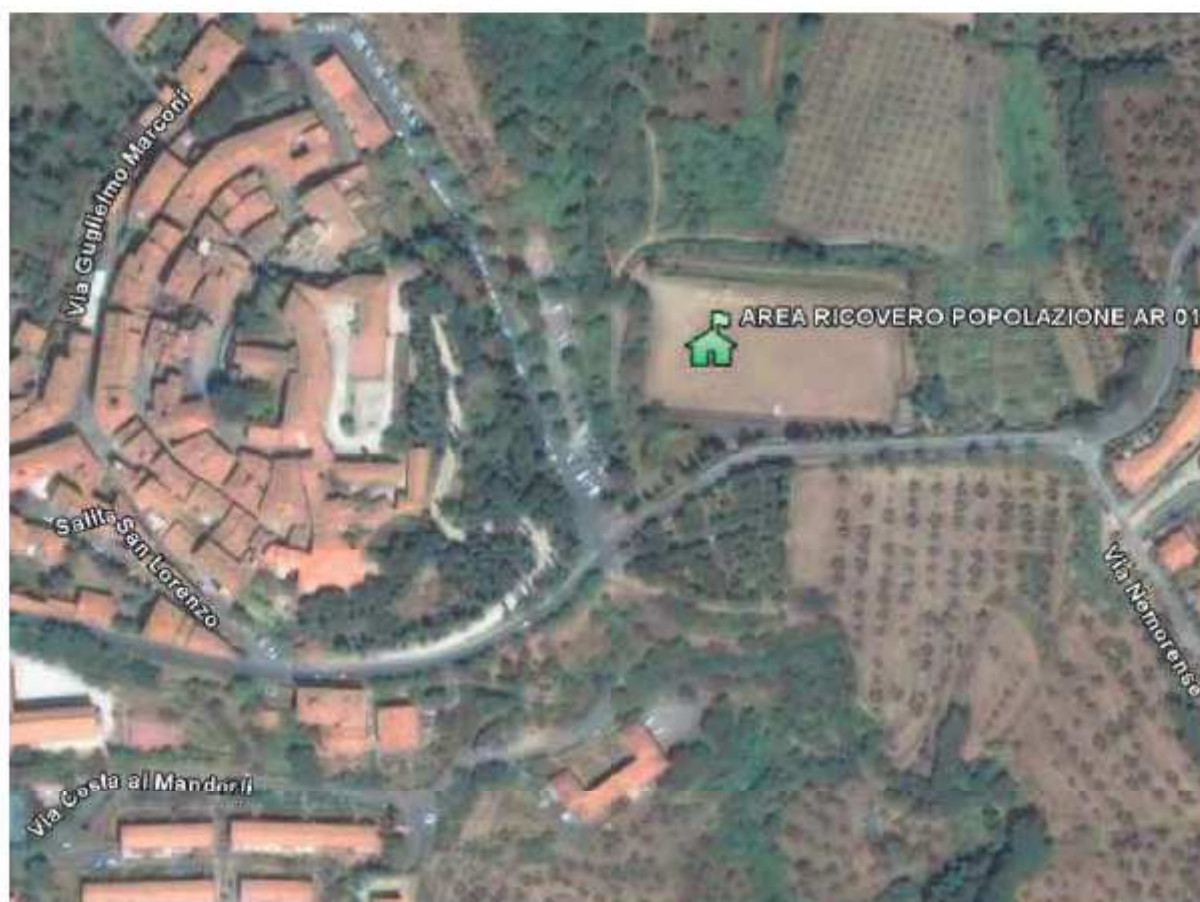

Caratteristiche dell'area

Coordinate: 43° 9'39.01"N - 10°36'47.83"E

Tipologia dell'area: area sportiva

Tipo pavimentazione: terreno

Note: Il campo non è più in uso ma sono presenti tutti gli allacci ed i locali spogliatoi.

Da notare che vi è un unico accesso da Viale Pascoli.



Codifica	Denominazione	Ubicazione
AR02	Donoratico	Campo sportivo di Via del Bambolo

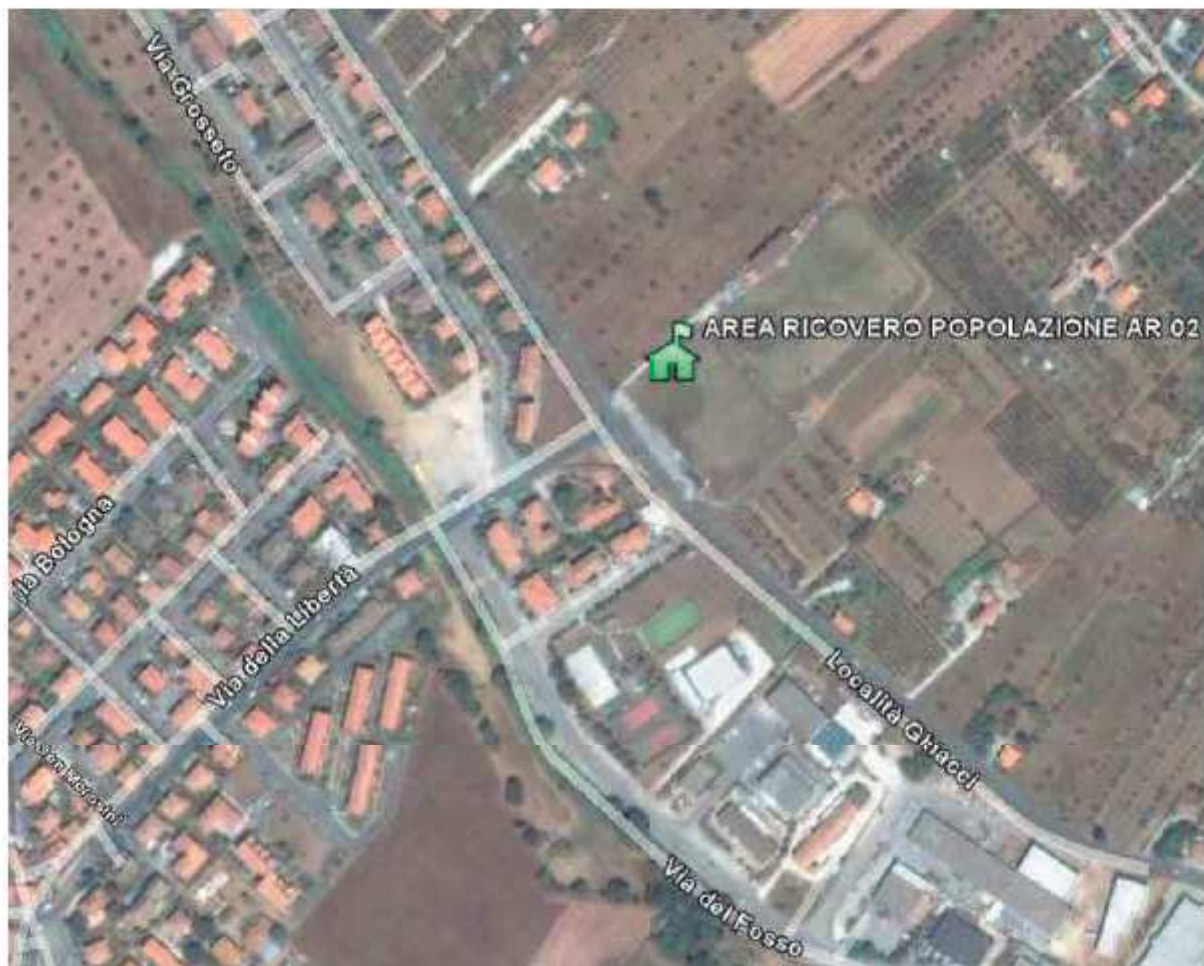

Caratteristiche dell'area

Coordinate: 43°10'19.69"N - 10°34'34.04"E

Tipologia dell'area: area sportiva

Tipo pavimentazione: terreno

Note: Il campo è in uso e sono presenti servizi e allacci, vi è poi un ampio parcheggio adiacente. Via d'accesso principale dalla S.P. 329 del Passo di Bocca di Valle.

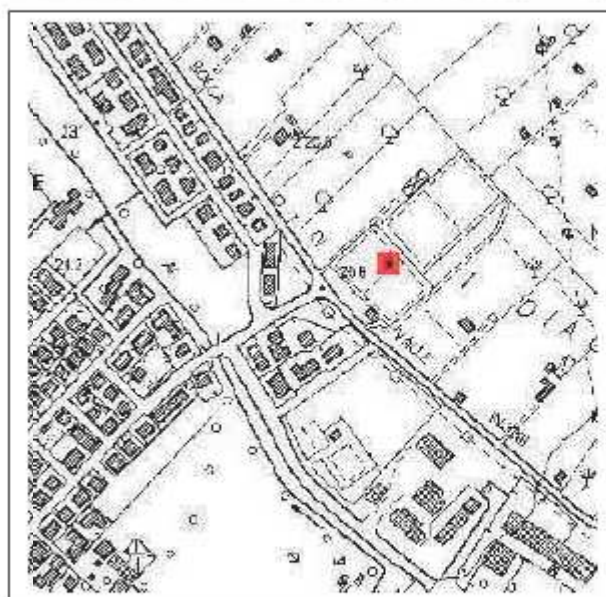

Codifica	Denominazione	Ubicazione
AR03	Bolgheri	Campo Sportivo



Caratteristiche dell'area

Coordinate: 43°14'3.79"N - 10°37'25.60"E

Tipologia dell'area: area sportiva

Tipo pavimentazione: terreno

Note: L'area è dotata di spogliatoi e servizi igienici, sono presenti tutti gli allacci, un parcheggio e due vie d'accesso.

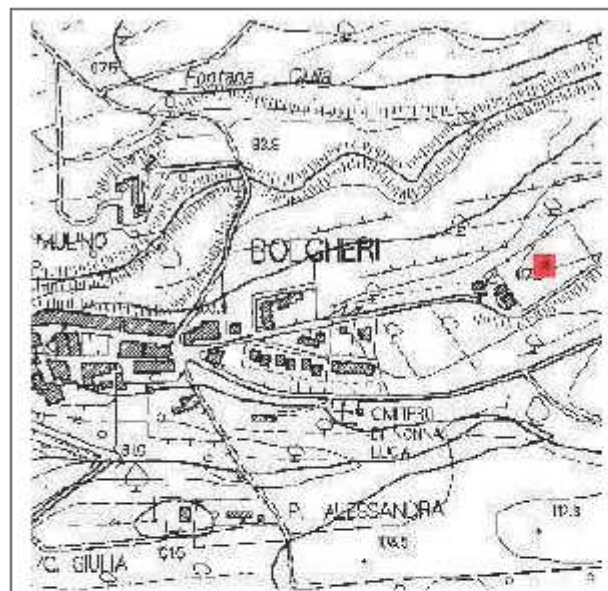

Codifica	Denominazione	Ubicazione
AR04	Donoratico – Marina di Castagneto	Parco delle Sughere, sito prima dello svincolo per M. di Castagneto



Caratteristiche dell'area

Coordinate: 43°10'32.80"N - 10°33'59.12"E

Tipologia dell'area: area fieristica

Tipo pavimentazione: terreno

Note: Ottima raggiungibilità dalla Statale Aurelia. Presenza di mensa, bagni, allacci e tendostrutture. Sebbene sia situata nella frazione di Donoratico l'area funge come ricovero popolazione della frazione di Marina di Castagneto che ricade in zona a rischio idraulico. L'area antistante è molto ampia ed è individuata come anche area ammassamento soccorritori.

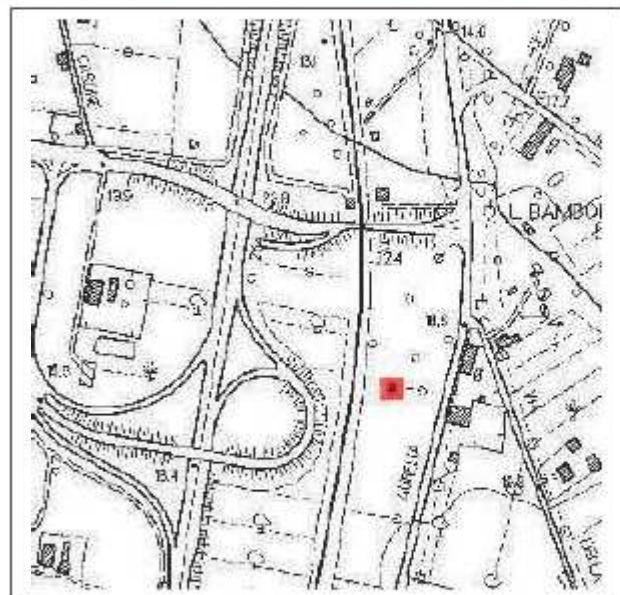

Comune di Cecina

Codifica	Denominazione	Ubicazione
AR01	Cecina 01	Campo Sportivo di Via Giacomo Puccini



Caratteristiche dell'area

Coordinate: 43°18'43.11"N - 10°31'29.48"E

Tipologia dell'area: area sportiva

Tipo pavimentazione: terreno

Note: Campo da calcio. Presenza di tutti i servizi e allacci

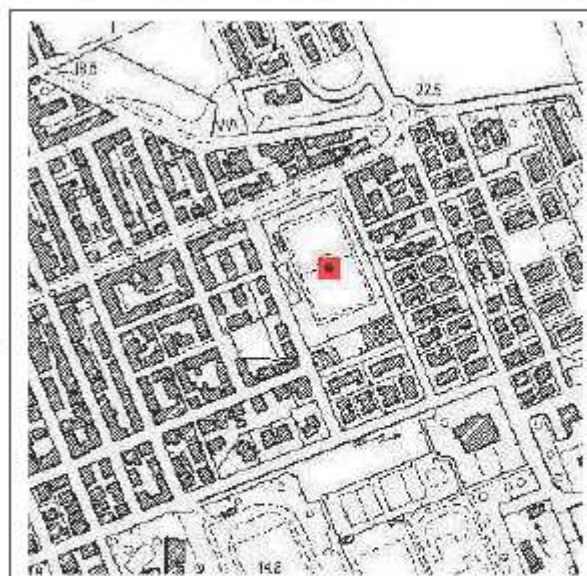

Codifica	Denominazione	Ubicazione
AR02	Cecina 02	Stadio Via Aldo Moro



Caratteristiche dell'area

Coordinate: 43°18'31.62"N - 10°31'26.76"E

Tipologia dell'area: area sportiva

Tipo pavimentazione: terreno

Note: Stadio con ampio parcheggio. Presenza di tutti i servizi e allacci.

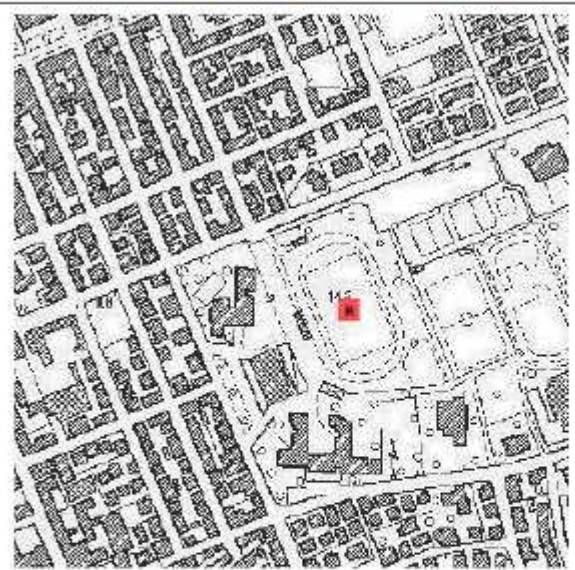

Codifica	Denominazione	Ubicazione
AR03	San Pietro in Palazzi	Campo Sportivo Via Nino Bixio



Caratteristiche dell'area

Coordinate: 43°19'31.83"N - 10°30'11.69"E

Tipologia dell'area: area sportiva

Tipo pavimentazione: terreno

Note: Campo sportivo con parcheggio. Presenza di tutti i servizi e allacci.



Codifica	Denominazione	Ubicazione
AR04	Marina di Cecina	Parcheggio di Via e Galliano

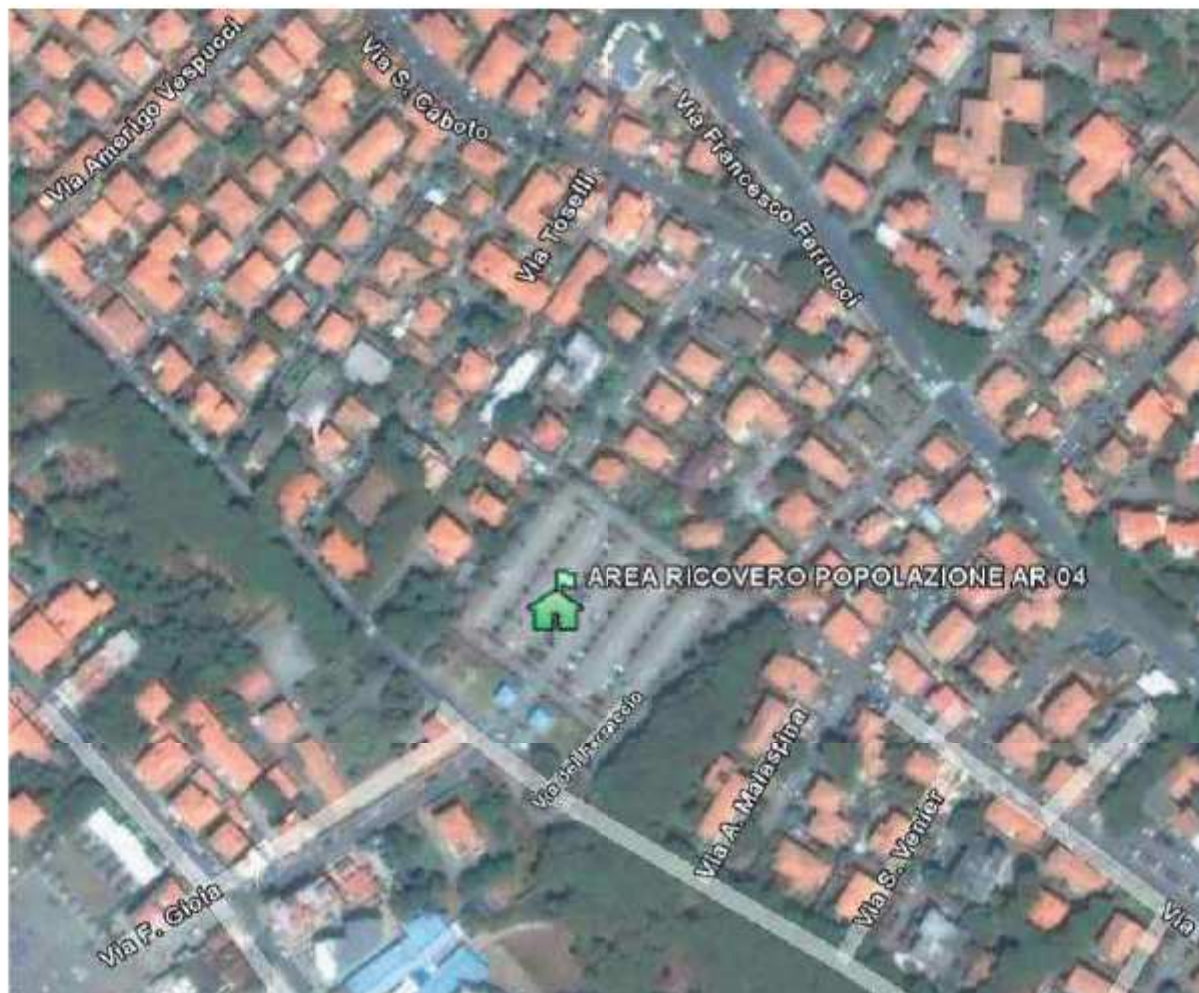

Caratteristiche dell'area

Coordinate: 43°17'50.72"N - 10°29'51.33"E

Tipologia dell'area: area parcheggio

Tipo pavimentazione: asfalto

Note: Presenza di servizi igienici e possibilità di allacci



Comune di Rosignano Marittimo

Codifica	Denominazione	Ubicazione
AR01	Rosignano Marittimo	Campo sportivo Via del Lavoratori, adiacente sede comunale

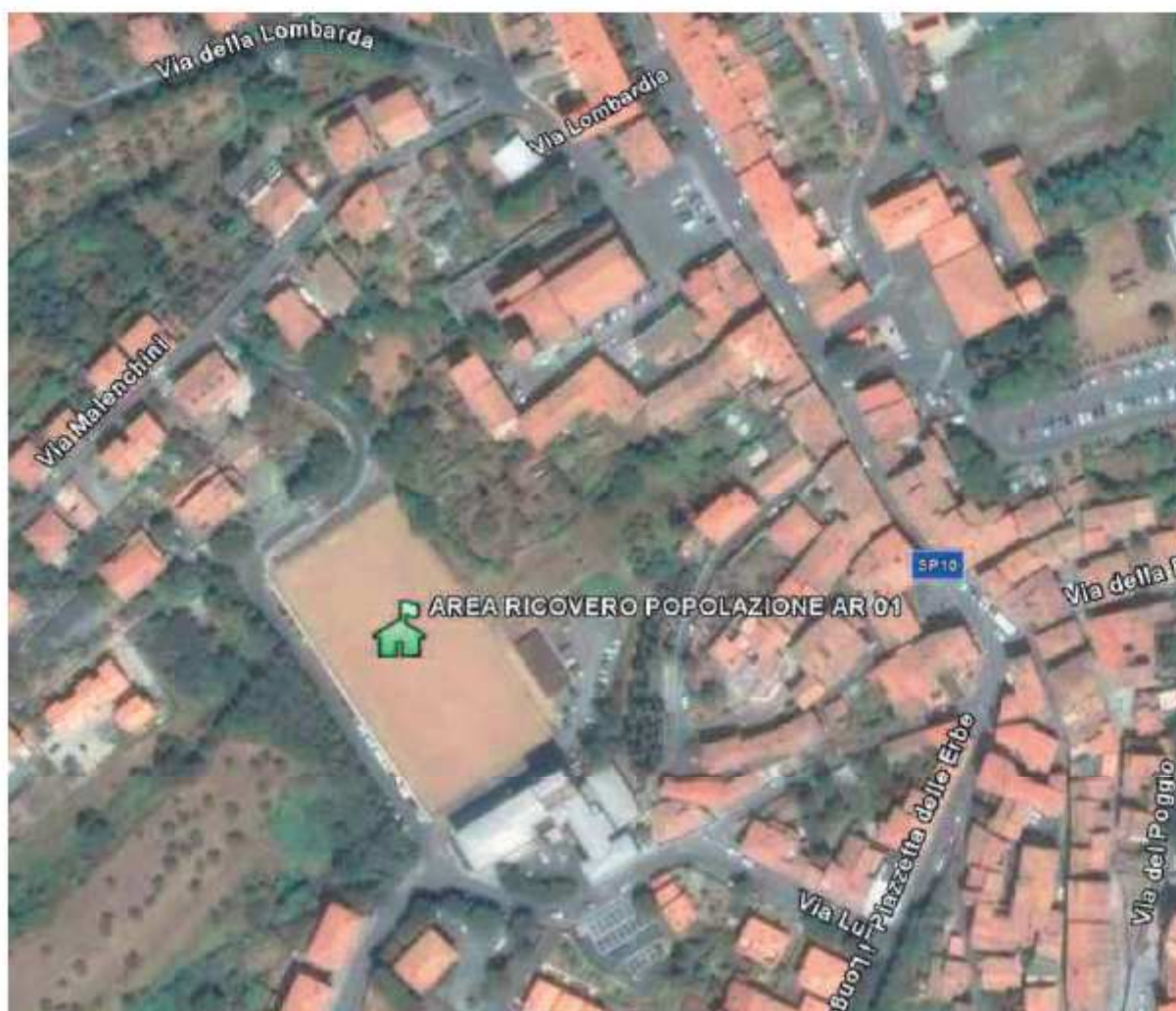

Caratteristiche dell'area

Coordinate: 43°24'21.05"N - 10°28'18.05"E

Tipologia dell'area: area sportiva

Tipo pavimentazione: terreno

Note: Presenza di spogliatoi, collegamento alla rete idrica, elettrica e fognaria. Presenza di parcheggio.

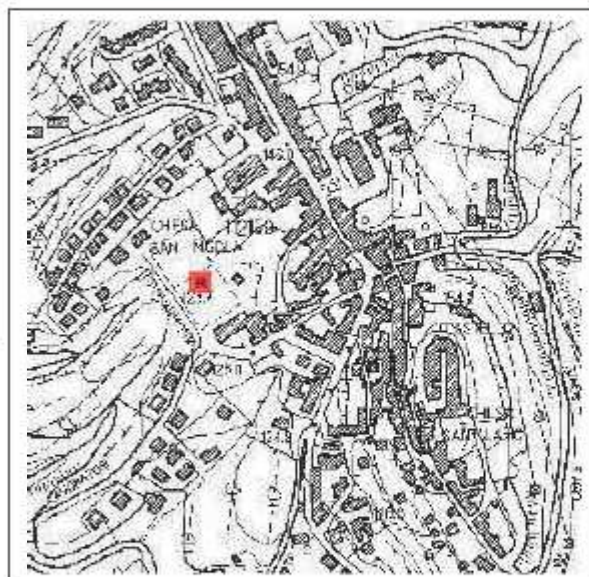

Codifica	Denominazione	Ubicazione
AR02	Rosignano Solvay 01	Campo sportivo Solvay

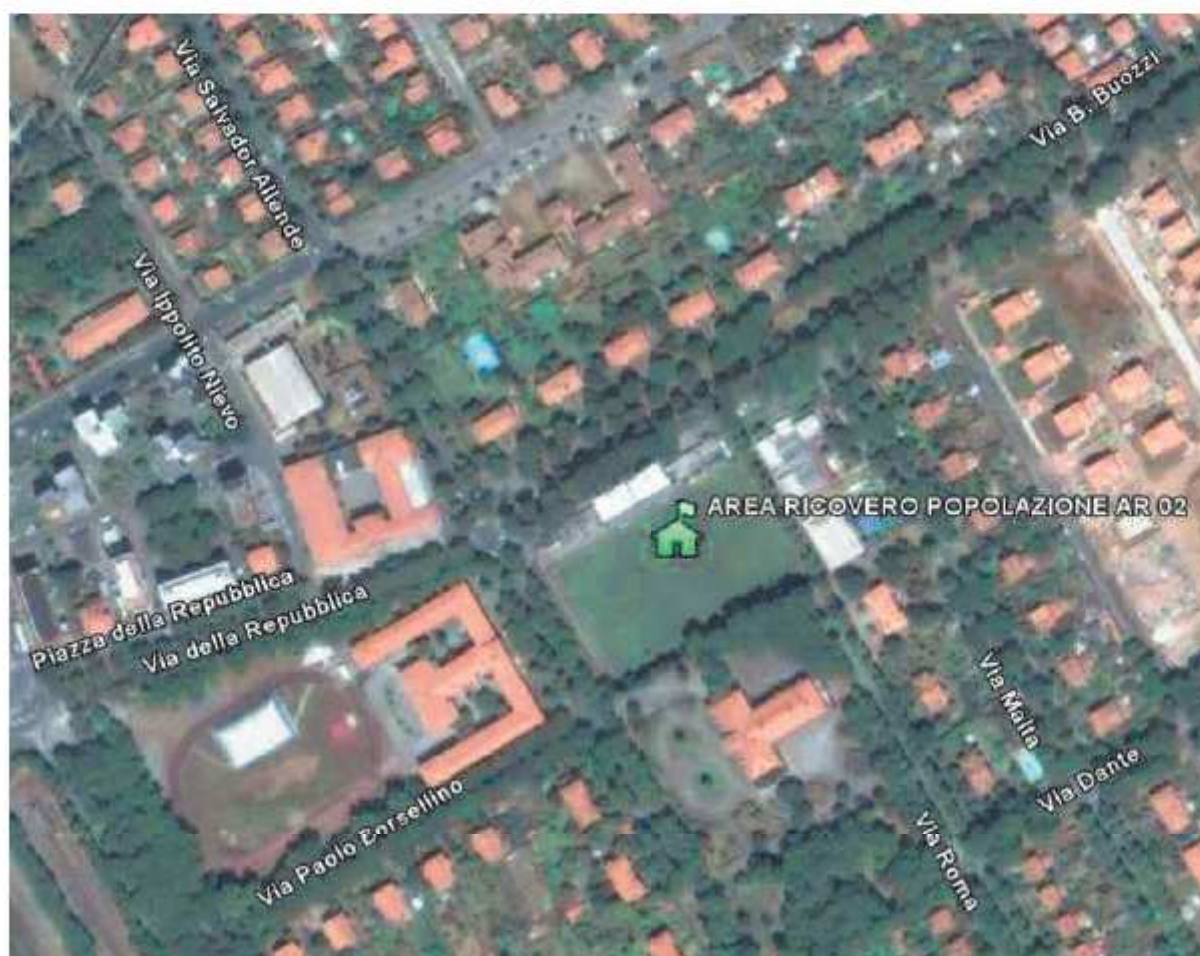

Caratteristiche dell'area

Coordinate: 43°23'28.65"N - 10°26'27.98"E

Tipologia dell'area: area sportiva

Tipo pavimentazione: terreno

Note: Presenza di spogliatoi, collegamento alla rete idrica, elettrica e fognaria. Presenza di parcheggio.

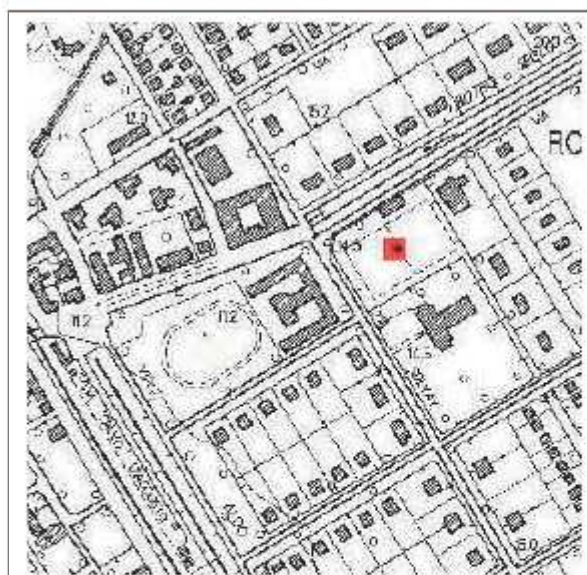

Codifica	Denominazione	Ubicazione
AR03	Rosignano Solvay 02	Campo di Atletica Via della Repubblica angolo Via Aldo Moro



Caratteristiche dell'area

Coordinate: 43°23'25.48"N - 10°26'18.77"E

Tipologia dell'area: area sportiva

Tipo pavimentazione: terreno

Note: Campo di atletica. Presenza di spogliatoi, collegamento alla rete idrica, elettrica e fognaria. Presenza di parcheggio.

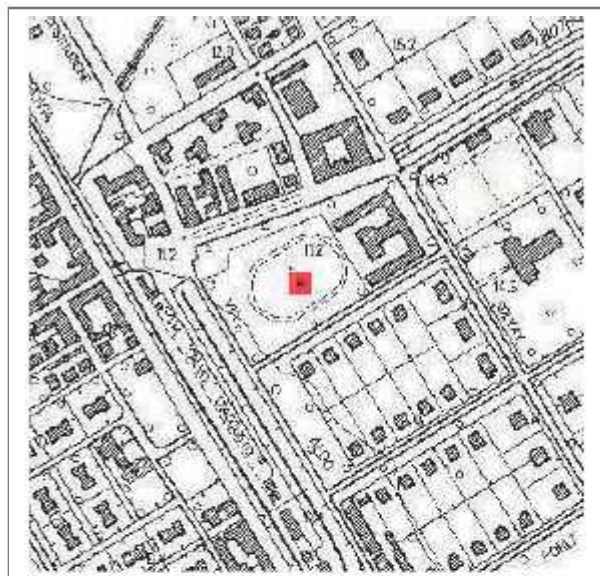

Codifica	Denominazione	Ubicazione
AR04	Rosignano Solvay 04	Campo di calcio vicino palestra Picchi



Caratteristiche dell'area

Coordinate: 43°23'5.56"N- 10°26'6.85"E

Tipologia dell'area: area sportiva

Tipo pavimentazione: terreno

Note: Campo di atletica calcio. Presenza di spogliatoi, collegamento alla rete idrica, elettrica e fognaria. Presenza di parcheggio.



Codifica	Denominazione	Ubicazione
AR04	Vada	Campino vicino al Conad



Caratteristiche dell'area

Coordinate: 43°21'17.13"N - 10°27'35.62"E

Tipologia dell'area: area a verde

Tipo pavimentazione: terreno

Note: L'area è utilizzata come piccolo campo di calcio – futura area a verde attrezzato. Presenza di parcheggio.



Codifica	Denominazione	Ubicazione
AR05	Gabbro	Campo sportivo Loc. Bucafonda

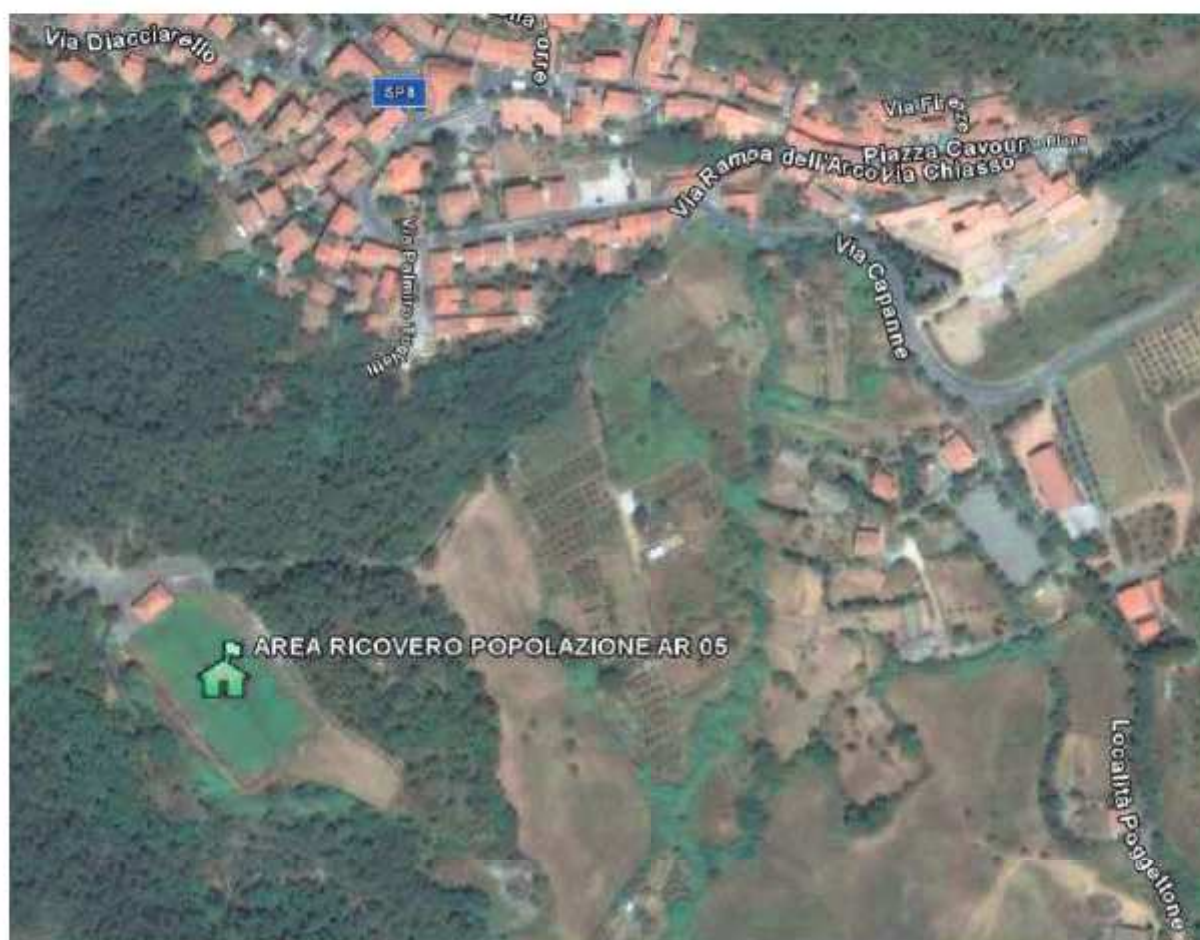

Caratteristiche dell'area

Coordinate: 43°28'45.77"N - 10°26'23.94"E

Tipologia dell'area: area sportiva

Tipo pavimentazione: terreno

Note: Presenza di spogliatoi, collegamento alla rete idrica e elettrica. Presenza di parcheggio.

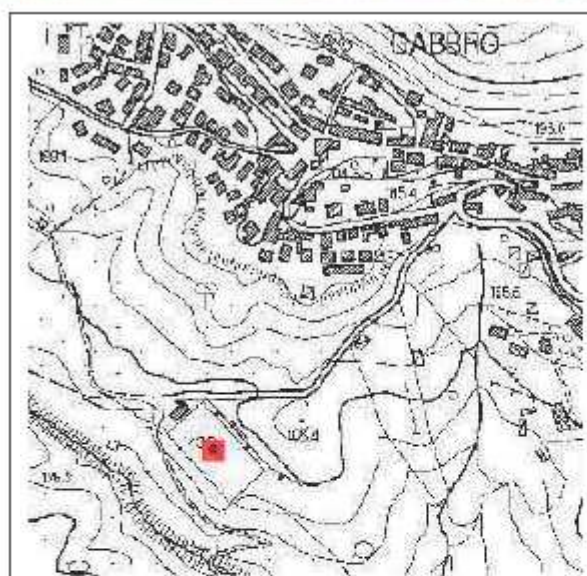

Codifica	Denominazione	Ubicazione
AR06	Castelnuovo Misericordia	Campo sportivo di Via del Vaiolo



Caratteristiche dell'area

Coordinate: 43°26'32.89"N - 10°26'29.23"E

Tipologia dell'area: area sportiva

Tipo pavimentazione: terreno

Note: Presenza di spogliatoi, collegamento alla rete idrica e elettrica. Presenza di parcheggio.

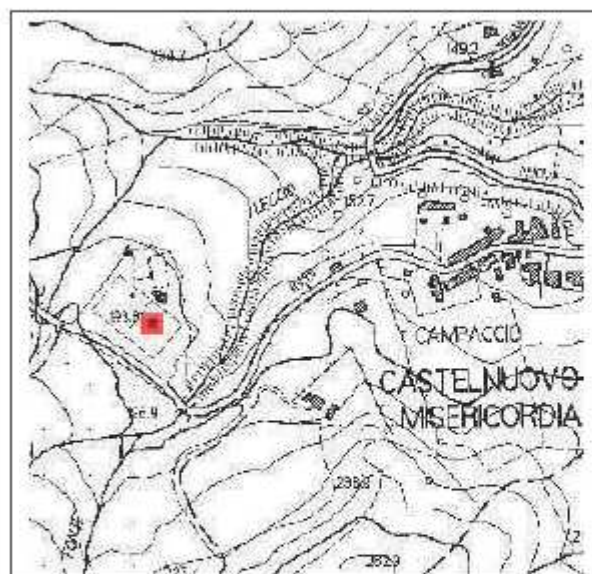

Codifica	Denominazione	Ubicazione
AR07	Castiglioncello	Parcheggio + aree verdi



Caratteristiche dell'area

Coordinate: 43°24'37.89"N - 10°24'59.41"E

Tipologia dell'area: area a verde

Tipo pavimentazione: terreno

Note: Area a verde . Presenza di parcheggio.



Codifica	Denominazione	Ubicazione
AR08	Nibbiaia	Campino presso area feste

Caratteristiche dell'area

Coordinate: 43°27'44.64"N- 10°24'56.63"E

Tipologia dell'area: area feste

Tipo pavimentazione: terreno sintetico

Note: Presenza di spogliatoi, collegamento alla rete idrica e elettrica. Presenza di parcheggio. Pendenze notevoli per i collegamenti con viabilità principale



Aree di Ammassamento Soccorritori

Comune di Bibbona

Codifica	Denominazione	Ubicazione
AS01	Bibbona - Poggio Picchio	Area del Campo Sportivo di Bibbona e zone limitrofe

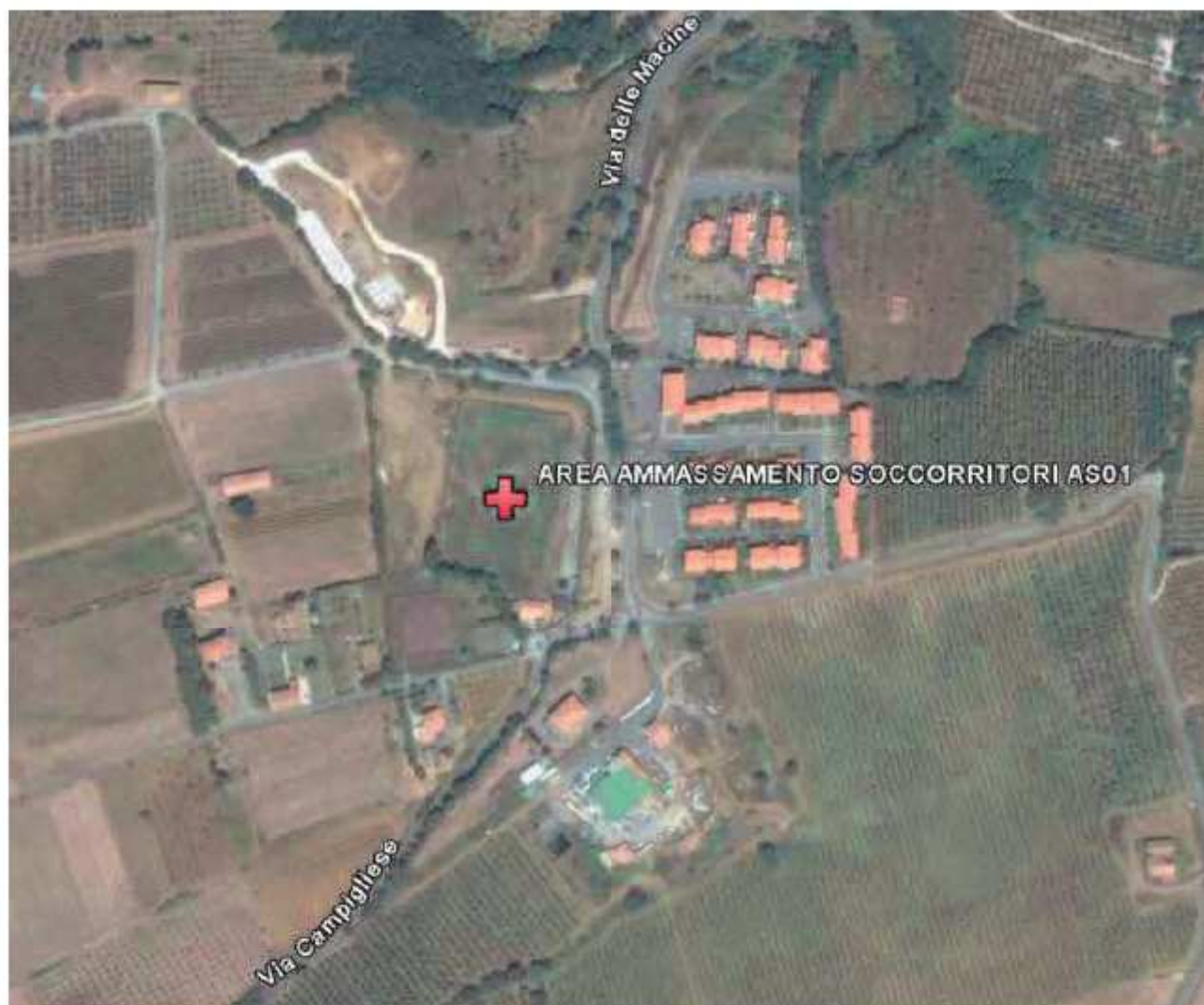

Caratteristiche dell'area

Coordinate: 43°15'55.34"N - 10°35'36.50"E

Tipologia dell'area: area sportiva

Tipo pavimentazione: terreno

Note: Tre diverse vie d'accesso. Sebbene distante dalle principali strade di comunicazione e non centrale nel territorio comunale è l'unica zona esente da rischi dotata delle necessarie strutture, coincide con l'area ricovero per la popolazione.

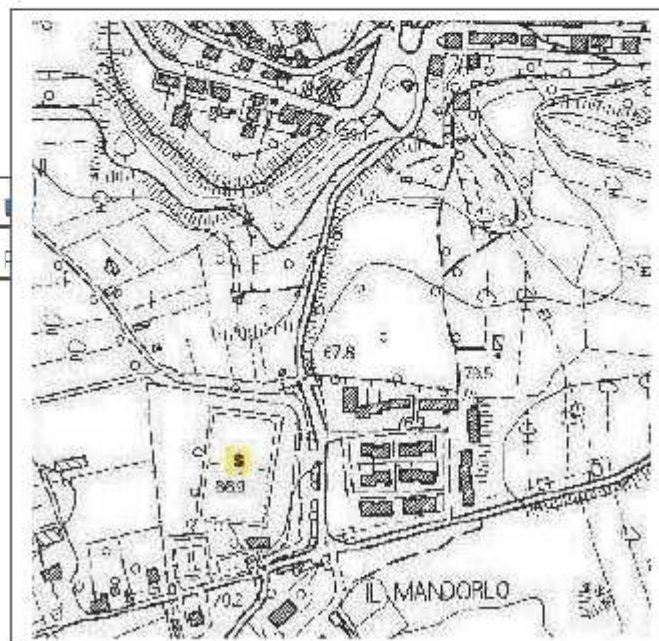

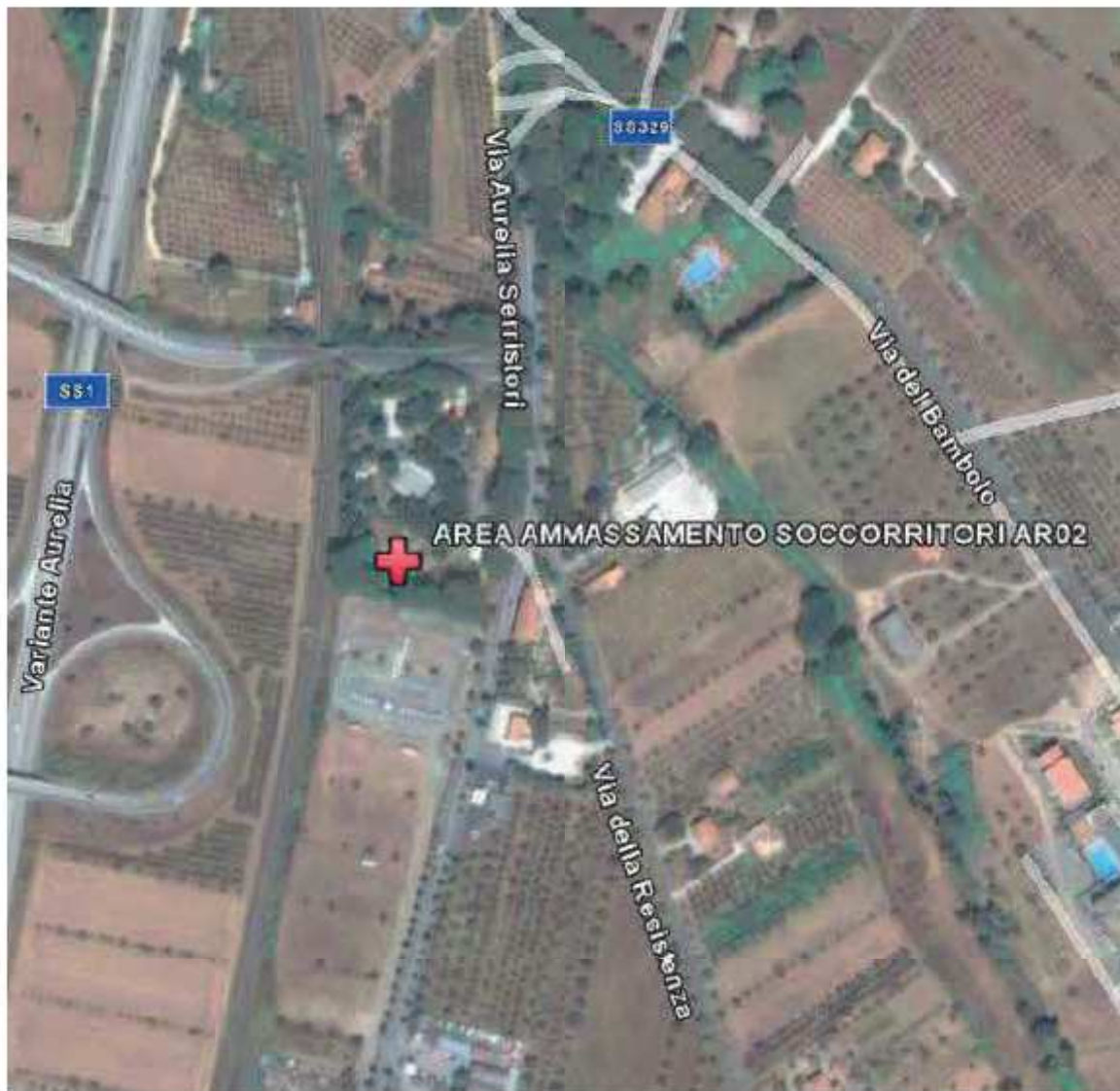

Caratteristiche dell'area

Coordinate: 43°10'35.99"N - 10°33'59.87"E

Tipologia dell'area: area fieristica

Tipo pavimentazione: terreno

Note: Ottima raggiungibilità dalla Statale Aurelia. Adiacente all'area individuata come ricovero per la popolazione dotata di mensa, bagni e tendostrutture.

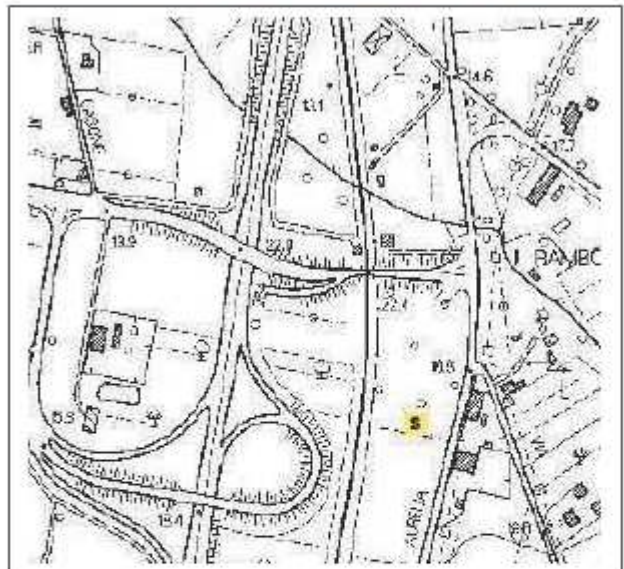

Comune di Cecina

Codifica	Denominazione	Ubicazione
AS04	Cecina - Parcheggio Supermercato	Via Montanara

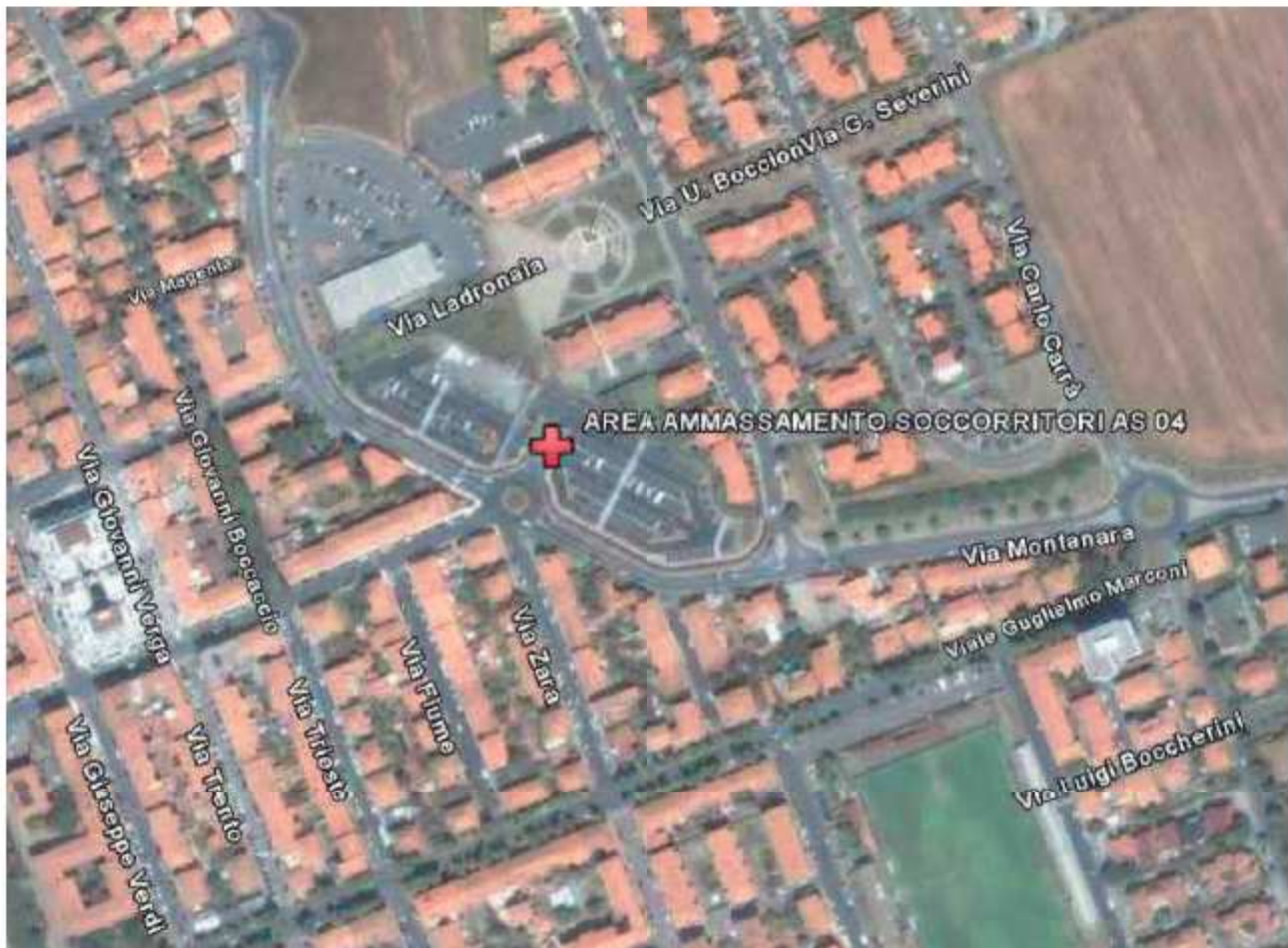

Caratteristiche dell'area

Coordinate: 43°18'49.17"N - 10°31'21.42"E

Tipologia dell'area: area adibita a parcheggio

Tipo pavimentazione: asfalto

Note: L'area è adibita ad ampio parcheggio, in prossimità di essa si trovano tutti gli allacci necessari. Ben raggiungibile dalla superstrada.

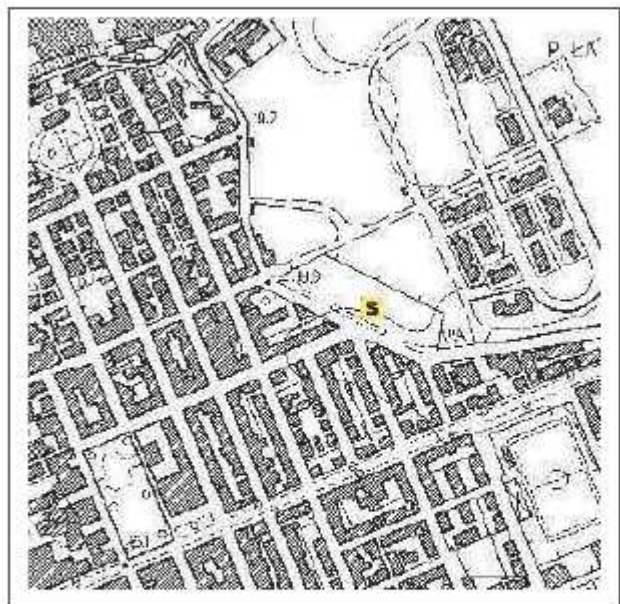

Comune di Rosignano Marittimo

Codifica	Denominazione	Ubicazione
AS04	Rosignano Solvay - Piazza del Mercato	Piazza del Mercato

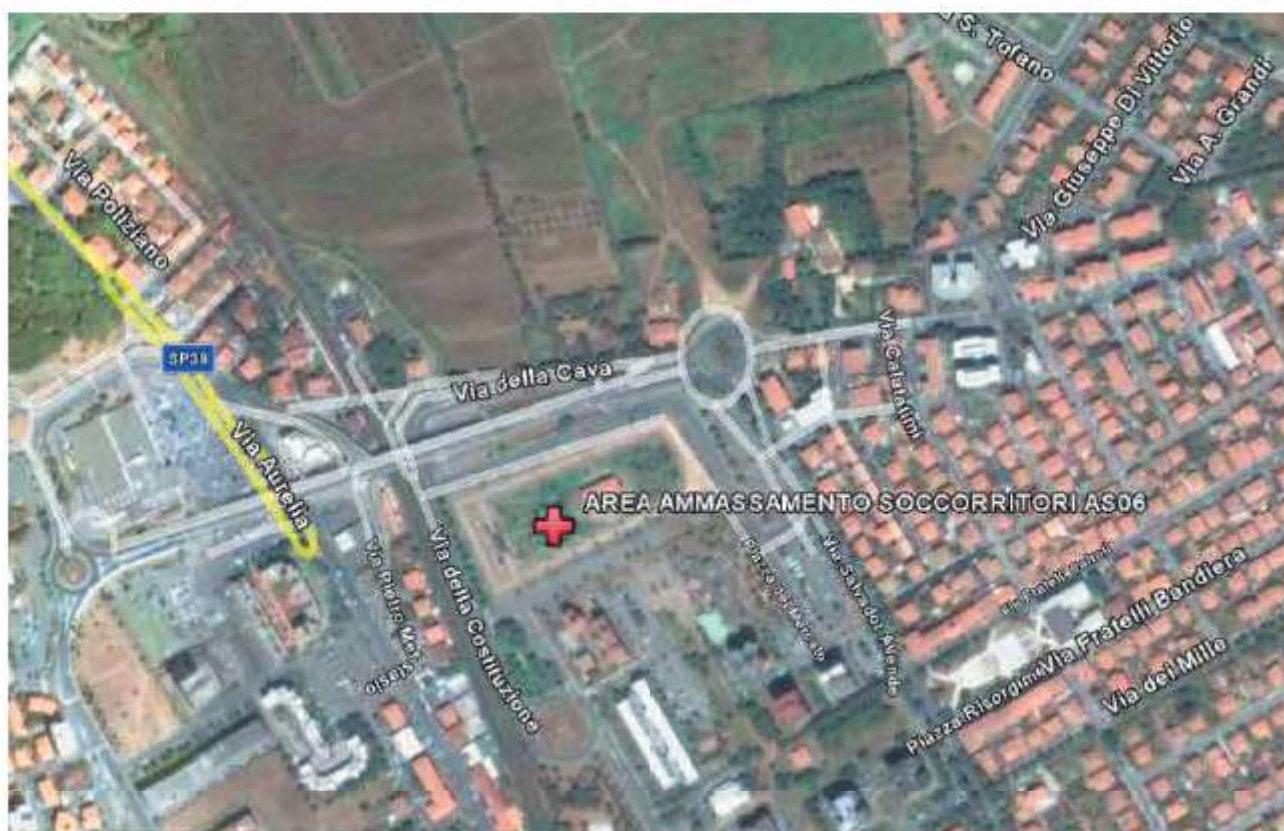

Caratteristiche dell'area

Coordinate: 43°23'47.61"N - 10°26'4.49"E

Tipologia dell'area: area adibita a mercato

Tipo pavimentazione: asfalto e terreno

Note: Presenti tutti gli allacci in ogni panchina della piazza utilizzati per il mercato.

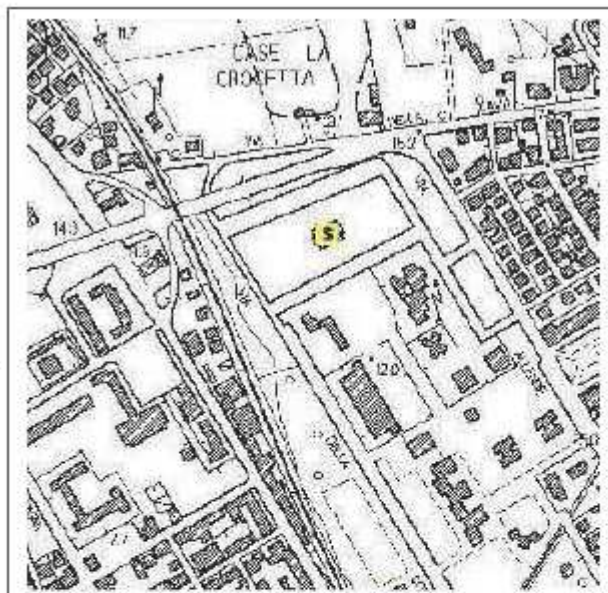

Are destinate alle colonne mobili Vigili del Fuoco

Oltre che alle aree di ammassamento soccorsi sono state individuate alcune aree destinate alla colonne mobili VVF (nel fascicolo a disposizione del reperibile sono inserite le schede complete)

Bibbiana: Piazza Belvedere

La California: loc. Mannaione



Castagneto Carducci – Donoratico Vai Matteotti



Cecina: Via Torres Parcheggio COOP



Rosignano M.mo - Castelnuovo della Misericordia : Via del Sorbetto



Rosignano M.mo - Gabbro: Via delle Capanne Parcheggio ang. Strada vic. Dei Molini



Rosignano M.mo - Nibbiaia: parcheggio area feste



Rosignano Marittimo: Loc. Vignone

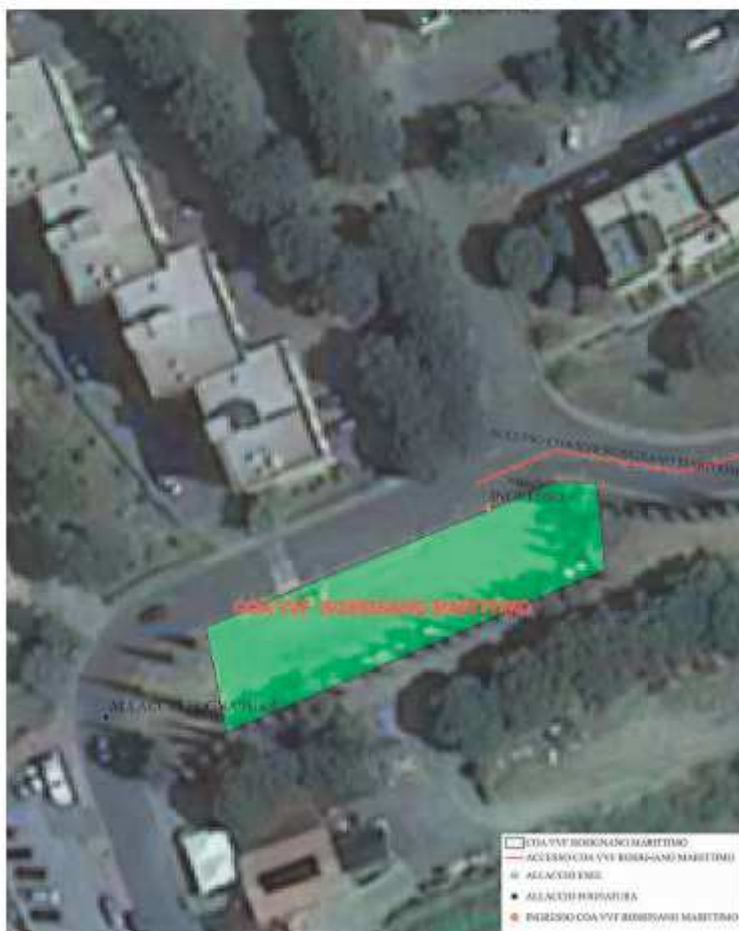

Rosignano M.mo - Rosignano Solvay: Piazza del Mercato



Rosignano M.mo - Vada - Centro della Nautica



EDIFICI STRATEGICI

BIBBONA	
SCUOLE	INDIRIZZO
Scuola elementare e Materna	Via della Camminata
Scuola Elementare e Media	Via Firenze
Asilo Nido	Via S. Rocco
SEDI COMUNALI	INDIRIZZO
Palazzo Comunale	Piazza C. Colombo
Ufficio distaccato Polizia Municipale	Via dei Cavalleggeri Nord
RSA " Casa Fattori"	Via delle Mura
Stazione Ferroviaria Bibbona - Casale	Via di Pietra
Stazione ferroviaria BOLGHERI	Via della Stazione
Comando Stazione CC	Via della Camminata
Stazione CC Estiva	Via cavalleggeri Nord
STRUTTURE IDONEE A RICOVERO POPOLAZIONE	INDIRIZZO
Scuole Medie – Elementari	Via Firenze

CECINA	
SCUOLE	INDIRIZZO
Scuola Secondaria Galilei succursale di San Pietro in Palazzi	Via Medici San Pietro In Palazzi
Scuola elementare Marconi San Pietro in Palazzi	Via Val di Cecina San Pietro in Palazzi
Asilo Nido Arcobaleno	Via Cantini San Pietro In Palazzi
Liceo Scientifico	Via Napoli n. 18
Scuola Secondaria Galilei	Via Fucini
Scuola Elementare Guerrazzi	Via Vico
Asilo Pollicino	Via Vico
Asilo Neruda	Via Vico
Asilo nido girotondo	Via Vico
Scuola elementare Rodari	Via Pasubio
ISIS Marco Polo	Via Montesanto
Asilo Fogazzaro	Via Fogazzaro
Scuola Elementare Boschetti	Via Montegrappa
Asilo le matite	Via Martiri della Libertà
ISIS Marco Polo	Via Marrucci
Liceo Scientifico	Via Ambrogi
Scuola Materna l'aquilone	Via Toscana
SEDI COMUNALI	INDIRIZZO
Sede amministrativa -anagrafe- legale-cultura-sport - protocollo	P.za della libertà 30

Sede corpo polizia municipale	Via Rossini n.16
Sede ragioneria- economato-commercio-scuole-sociale	Via Rossini n.5
Sede ufficio tecnico	via Pertini n.1
Sede COC c/o Pubblica Assistenza	Via Alessandrini
STAZIONE	p.za Gramsci
OSPEDALE	
Struttura Ospedaliera	Via Montanara
RSA	Via Montanara
CASERME	
Distaccamento VVF	Via Santa Barbara, 3
Stazione CC	Piazza della Libertà
Commissariato Polizia di Stato	Corso Matteotti
Distaccamento Polizia Stradale	Via Landi
Tendenza Guardia di Finanza	Via Landi
STRUTTURE IDONEE A RICOVERO POPOLAZIONE	INDIRIZZO
<i>Scuola Materna l'Aquilone</i>	<i>Via Toscana</i>
Palazzetto "F. Poggetti"	Via Toscana
<i>Asilo Fogazzaro</i>	<i>Via Fogazzaro</i>
<i>Scuola Elementare Guerrazzi</i>	<i>Via Vico</i>
Bocciodromo	Via Corsini
<i>Asilo le Matite</i>	<i>Via Martiri della Libertà</i>
<i>Palestra Palazzaccio</i>	<i>Via Montenero</i>
CASTAGNETO CARDUCCI	
SCUOLE	INDIRIZZO
Plesso scolastico	Via Umberto I, 16
Scuola primaria	Via Matteotti
Scuola Infanzia e Nido	Via Ugo Foscolo
Scuola secondaria	Piazza Europa
SEDI COMUNALI	INDIRIZZO
Palazzo Comunale	Via Maroni, 1
Centro Civico	Largo Nonna Lucia Bolgheri
Struttura Polivalente	Via della Marina Donoratico
Uffici Comunali (uff. tecnico – PC)	Via del Fosso 8
Uffici Comunali (anagrafe)	Via della Repubblica
Sede COC c/o biblioteca comunale	Via della Repubblica
Comando Polizia Municipale	Via della Resistenza
Palestra di Donoratico	Via Matteotti
Stazione ferroviaria	Piazza Stazione Donoratico
Comando Stazione CC	Via Garibaldi
Stazione CC Donoratico	Piazza Stazione
Distretto Socio Sanitario	Piazza Europa
STRUTTURE IDONEE A RICOVERO POPOLAZIONE	INDIRIZZO

Scuola Materna Il Parco	Via U. Foscolo, Donoratico
Scuola Media Malenotti e Palestra	Via Umberto I, 17
Palestra di Donoratico	Via Matteotti
ROSIGNANO MARITTIMO	
SCUOLE	INDIRIZZO
Scuola Infanzia C.le Stacciaburatta	Piazza Carducci Rosignano Marittimo
Scuola Infanzia C.le B. Ciari	Via XX Giugno 1944 Vada
Scuola Infanzia C.le Finestra sul Mondo	Via Cantini Nibbiaia
Scuola Infanzia Statale Rodari	Via Costituzione Rosignano Solvay
Scuola Infanzia Statale Piccole Tracce (ex Fucini)	Via De Amicis Castiglioncello
Scuola Infanzia Statale Giamburascasca (ex Battisti)	Via Borsellino Rosignano Solvay
Scuola Infanzia Statale Modi (ex Via Veneto)	Via Veneto Rosignano Solvay
Scuola Elementare Ernesto Solvay	Viale E. Solvay Rosignano Solvay
Scuola Elementare Fucini	Via De Amicis Castiglioncello
Scuola Elementare Europa	Via del Popolo Rosignano Solvay
Scuola Elementare Carducci	Piazza Carducci Rosignano Marittimo
Scuola Elementare Novaro	Viale Italia Vada
Scuola Elementare Pertini	Via del Chiappino Castelnuovo M.dia
Scuola Elementare Lega	Via delle Capanne Gabbro
Scuola Media Fattori	Piazza Risorgimento Rosignano Solvay
Scuola Media Dante Alighieri	Viale E. Solvay Rosignano Solvay
I.P.S.C.T. Alberghiero (ISIS Mattei)	Via Allende 1
IPSIA (ISIS Mattei)	Via della Repubblica 13
ITI-Liceo (ISIS Mattei)	Via della Repubblica 16
Nido Mammolo	Via della Costituzione Rosignano Solvay
Nido Nhgè	Via Gigli Rosignano Solvay
Nido Arcobaleno	Via XX Giugno 1944 Vada
SEDI COMUNALI	INDIRIZZO
Sede Comunale	Via dei Lavoratori, 21
Sede Uffici tecnici e PC	Via Gramsci, 80
Sede Sindaco e Cons. Comunale	Via del Torrione
Sede Polizia Municipale e COC	Piazza del Mercato
Sede sala Operativa Centro Intercomunale c/o Pubblica Assistenza di Rosignano	Via Pel di Lupo, 35
STAZIONI FERROVIARIE	INDIRIZZO
Stazione Rosignano Solvay	Via Salvo D'Acquisto
Stazione di Castiglioncello	Via Aurelia C.Cello
Stazione di Vada	Via della Torre Vada
STRUTTURE SANITARIE	
Distretto Socio Sanitario	Via Aldo Moro
RSA	Via delle Piscine
CASERME	
Stazione CC Rosignano M.mo	Via Gramsci

Stazione CC Rosignano Solvay	Via Aldo Moro
Stazione CC Castiglioncello	Via della Pineta
Commissariato Polizia di Stato	Via Aurelia RS
STRUTTURE IDONEE A RICOVERO POPOLAZIONE	INDIRIZZO
Palestra Lillatro	Via Oberdan Chiesa RS
Biblioteca Comunale	Via della Costituzione RS
Stadio E. Solvay (palestra, uffici)	Via della Repubblica RS
Scuole Europa	via del Popolo RS
Struttura Geodetica	Via Borsellino RS
Nido Arcobaleno –	Via XX giugno 1944 Vada
Foresterie del Castello di Rosignano Marittimo	Via del Torrione R.Mmo
Palestra delle scuole Carducci	Piazza Carducci R. M.mo
Scuole Carducci (solo ampliamento)	Piazza Carducci R.M.mo
Area Feste Rosignano M.mo L'Oliveta	Via de Filippo R. M.mo
Area Feste Castelnuovo	Via del Sorbetto Castelnuovo
Palestra	Via del Sorbetto Castelnuovo
Piastra Polivalente Gabbro	Piazza della Chiesa Gabbro
Palestra Scuole Novaro - Vada	Via Magellano Vada
Palestra Scuole Fucini Castiglioncello	Via Zennaro Castiglioncello
Ampliamento Scuole Fucini	Via Zennaro Castiglioncello
Scuole Materne NIBBIAIA (solo per neve)	Via del Vaiolo